



ΠΡΟΓΡΑΜΜΑ ΘΕΣΣΑΛΙΑ 2021-2027

ΠΑΡΟΧΗ ΥΠΗΡΕΣΙΩΝ ΥΠΟΣΤΗΡΙΞΗΣ ΓΙΑ ΤΗΝ ΥΛΟΠΟΙΗΣΗ ΤΟΥ ΕΡΓΟΥ
ΜΗΧΑΝΙΣΜΟΣ ΠΑΡΑΚΟΛΟΥΘΗΣΗΣ, ΥΠΟΣΤΗΡΙΞΗΣ, ΕΝΗΜΕΡΩΣΗΣ ΚΑΙ
ΣΥΝΔΕΣΗΣ ΕΠΙΧΕΙΡΗΣΕΩΝ ΜΕ ΕΡΕΥΝΗΤΙΚΟΥΣ ΦΟΡΕΙΣ ΓΙΑ ΤΗΝ
ΠΡΟΩΘΗΣΗ ΤΗΣ ΕΠΙΧΕΙΡΗΜΑΤΙΚΟΤΗΤΑΣ ΚΑΙ ΚΑΙΝΟΤΟΜΙΑΣ ΣΤΗ
ΘΕΣΣΑΛΙΑ

Η καινοτομία στη Θεσσαλία σε αριθμούς – Τα έργα της RIS3 Thessaly

Η Στρατηγική Έξυπνης Εξειδίκευσης της Περιφέρειας Θεσσαλίας (RIS3 Thessaly) συνεχίζει να ενισχύει την έρευνα, την καινοτομία και τη συνεργασία μεταξύ ερευνητικών φορέων, πανεπιστημίων και επιχειρήσεων της περιοχής.

Κατά τους πρώτους μήνες υλοποίησης πραγματοποιήθηκαν σημαντικά βήματα για την ενεργοποίηση και λειτουργία του Περιφερειακού Μηχανισμού. Οι δράσεις επικεντρώθηκαν στη θεσμική οργάνωση των δομών του Μηχανισμού, στην ανάπτυξη εργαλείων επικοινωνίας και στη δημιουργία συστημάτων παρακολούθησης της στρατηγικής Έξυπνης Εξειδίκευσης της Περιφέρειας.



22/02/2026



Με τη συγχρηματοδότηση
της Ευρωπαϊκής Ένωσης



Περιφέρεια Θεσσαλίας
Παράρτημα Βόλος

Ενταγμένα έργα



Τα έργα που υλοποιούνται στο πλαίσιο της RIS3 καλύπτουν ένα ευρύ φάσμα τομέων στρατηγικής σημασίας για την περιφέρεια:

1. Αγροδιατροφική Αλυσίδα
2. Βιοεπιστήμες, Υγεία και Φάρμακα
3. Περιβάλλον και Κυκλική Οικονομία
4. Ψηφιακές Τεχνολογίες

Η πολυθεματική αυτή προσέγγιση επιτρέπει την αξιοποίηση της γνώσης και της τεχνολογίας σε τομείς με ισχυρή αναπτυξιακή δυναμική.

Πιο αναλυτικά:

Η **Αγροδιατροφική Αλυσίδα**, με τον μεγαλύτερο αριθμό έργων, επιβεβαιώνει τη σημασία του τομέα για την τοπική οικονομία και τη βιώσιμη παραγωγή τροφίμων. Ο τομέας **Βιοεπιστήμες, Υγεία και Φάρμακα**, παρουσιάζει έργα που αξιοποιούν την έρευνα για την ανάπτυξη καινοτόμων λύσεων στον τομέα της υγείας.

Από τον τομέα **Περιβάλλον και Κυκλική Οικονομία** προωθούνται βιώσιμες πρακτικές και τεχνολογίες για την προστασία των φυσικών πόρων.

Οι **Ψηφιακές Τεχνολογίες**, με δράσεις που συμβάλλουν στον ψηφιακό μετασχηματισμό της οικονομίας και της παραγωγής.

[Μάθετε Περισσότερα](#)

Ανασκόπηση 2025

Πάνω από 1000 έργα και 100+ εκατ. € για την καινοτομία στη Θεσσαλία

- Μέχρι το τέλος του 2025, έχουν ενταχθεί έργα συνολικού προϋπολογισμού 155,03 εκατ. €, με συμβασιοποιημένα 109,59 εκατ. € και πληρωμές 20,09 εκατ. €
- Το 2026 αναμένεται να ξεπεραστούν τα 65 εκατ. € νέων εντάξεων έργων
- Σε εθνικό επίπεδο, χρηματοδοτήθηκαν 1034 έργα με δημόσια δαπάνη 107,31 εκατ. €

Συμμετοχή & Οικοσύστημα

Η RIS3 ενεργοποιεί έντονα το επιχειρηματικό οικοσύστημα και τη δημιουργία νέων επιχειρήσεων με συνολικά 1073 ωφελούμενους φορείς, εκ των οποίων 258 νέες ή υπό σύσταση επιχειρήσεις ενώ υποβλήθηκαν 653 προτάσεις έργων μόνο στον άξονα Έρευνας & Καινοτομίας.

Ενίσχυση της διεθνοποίησης της περιφερειακής καινοτομίας με τη χρηματοδότηση από το πρόγραμμα HORIZON να υπερδιπλασιάζεται από 15,34 στα 36,91 εκατ. €

Ενίσχυση συμμετοχικού σχεδιασμού πολιτικών με 8 εργαστήρια επιχειρηματικής ανακάλυψης σε όλη τη Θεσσαλία



[Μάθετε Περισσότερα](#)

τομείς χρηματοδότησης:

ταξίδια → 24,26%

Εμπόριο → 11,86%

Ιατρικές υπηρεσίες → 11,30%

Εστίαση → 7,81%

Τρόφιμα → 3,48%

ris3@thessaly.gov.gr



Με τη συγχρηματοδότηση της Ευρωπαϊκής Ένωσης



Ανασκόπηση 2025

Οι κορυφαίοι τομείς χρηματοδότησης:

Τουρισμός / καταλύματα → 24,26%

Εμπόριο → 11,86%

Ιατρικές υπηρεσίες → 11,30%

Εστίαση → 7,81%

Τρόφιμα → 3,48%



Δυνατά σημεία & προκλήσεις της Θεσσαλίας

- | | |
|---------------------------------|---------------------------------------|
| ✓ ΜμΕ που εισάγουν καινοτομίες | x Χαμηλή εξειδίκευση σε ΤΠΕ |
| ✓ Πωλήσεις καινοτόμων προϊόντων | x Χαμηλές εξαγωγές υψηλής τεχνολογίας |
| ✓ Δαπάνες καινοτομίας εκτός E&A | x Περιορισμένη δια βίου μάθηση |



ris3@thessaly.gov.gr



Με τη συγχρηματοδότηση
της Ευρωπαϊκής Ένωσης



ΘΟΕ και

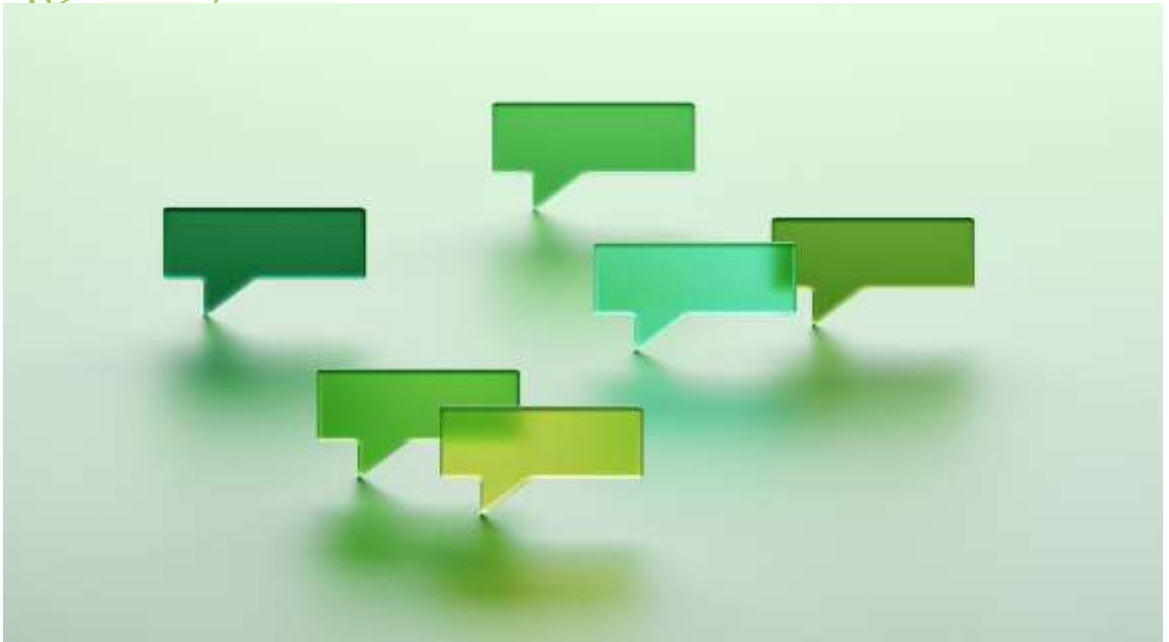

Θεματικές Ομάδες Εργασίας - Δημιουργία θεσμικού πλαισίου λειτουργίας

Πραγματοποιήθηκε η ανασυγκρότηση των Θεματικών Ομάδων Εργασίας (ΘΟΕ), οι οποίες αποτελούν βασικό μηχανισμό συνεργασίας μεταξύ της Περιφέρειας, των ερευνητικών οργανισμών, των επιχειρήσεων και των λοιπών φορέων του οικοσυστήματος καινοτομίας. Ολοκληρώθηκε η εκπόνηση του Εσωτερικού Κανονισμού Λειτουργίας των ΘΟΕ, ο οποίος καθορίζει τον τρόπο λειτουργίας των ομάδων, τις διαδικασίες συνεργασίας και τη συμμετοχή των εμπλεκόμενων φορέων.

Επικοινωνία, Διάχυση και Δικτύωση

Ολοκληρώθηκε ο σχεδιασμός και η ανάπτυξη της επικοινωνιακής ταυτότητας και των εργαλείων προβολής. Παράλληλα εκπονήθηκε η 1η έκδοση του Σχεδίου Επικοινωνίας, Διάχυσης και Δικτύωσης, η οποία περιλαμβάνει τον σχεδιασμό και τη στρατηγική όλων των δράσεων ενημέρωσης και δικτύωσης της RIS3 Thessaly.

Βασικά αποτελέσματα:

- Δημιουργία λογοτύπου και οπτικής ταυτότητας RIS3 Thessaly
- Εκπόνηση Σχεδίου Επικοινωνίας και Διάχυσης
- Ενεργοποίηση ιστοσελίδας και μέσων κοινωνικής δικτύωσης
- Παραγωγή προωθητικού υλικού για δράσεις ενημέρωσης

[Μάθετε Περισσότερα](#)

Σύστημα Παρακολούθησης και Αξιολόγησης

Ολοκλήρωση του **σχεδιασμού του συστήματος παρακολούθησης και αξιολόγησης της RIS3 Thessaly**, το οποίο καθορίζει τους δείκτες, τις διαδικασίες συλλογής δεδομένων και τις μεθόδους αξιολόγησης της εφαρμογής της στρατηγικής.

Σε εξέλιξη η **ανάπτυξη ψηφιακού συστήματος οπτικοποίησης δεδομένων**, το οποίο θα επιτρέπει την παρουσίαση βασικών δεικτών μέσα από διαδραστικά εργαλεία και dashboards.

Συγκέντρωση και επεξεργασία στοιχείων που θα αξιοποιηθούν για την ετήσια έκθεση παρακολούθησης της RIS3 Thessaly, ενισχύοντας τη δυνατότητα τεκμηριωμένης αξιολόγησης της στρατηγικής.

Ενεργοποίηση του **συστήματος διαχείρισης και παρακολούθησης του έργου**, το οποίο υποστηρίζει τη συνεργασία της ομάδας έργου και τον συντονισμό με την Αναθέτουσα Αρχή.

Ολοκλήρωση των διαδικασιών για τη **λειτουργία του Γραφείου RIS3 Thessaly**, το οποίο πλέον λειτουργεί ως φυσικός κόμβος υποστήριξης του Μηχανισμού στην Περιφέρεια Θεσσαλίας.



[Μάθετε Περισσότερα](#)

ris3@thessaly.gov.gr



Με τη συγχρηματοδότηση
της Ευρωπαϊκής Ένωσης



Προσκλήσεις

Προγραμματισμός Προσκλήσεων 2026

Δείτε τον συνολικό προγραμματισμό των προσκλήσεων για το 2026 στο πλαίσιο του Προγράμματος «Θεσσαλία 2021–2027», όπου παρουσιάζονται οι βασικές δράσεις χρηματοδότησης και οι αναμενόμενες προκηρύξεις ανά τομέα παρέμβασης. Ο οδηγός αυτός προσφέρει μια συνοπτική εικόνα των ευκαιριών που θα ανοίξουν μέσα στο έτος.



Πρόσκληση 05ΚΕ – «Επιχειρώ έξυπνα στην Περιφέρεια Θεσσαλίας»

Δράση που επικεντρώνεται στην προώθηση της καινοτόμου επιχειρηματικότητας και την ανάπτυξη νέων επιχειρηματικών πρωτοβουλιών. Στόχος είναι η ενίσχυση της εξωστρέφειας και της τεχνολογικής αναβάθμισης των επιχειρήσεων, συμβάλλοντας στη συνολική ανάπτυξη της τοπικής οικονομίας.

Πρόσκληση 04ΚΕ – «Αναπτύσσομαι έξυπνα στην Περιφέρεια Θεσσαλίας»

Δράση που στοχεύει στην ενίσχυση της ανταγωνιστικότητας των μικρομεσαίων επιχειρήσεων μέσω επενδύσεων που προάγουν τη βιώσιμη ανάπτυξη και τη δημιουργία θέσεων εργασίας. Εντάσσεται στο Πρόγραμμα «Θεσσαλία 2021–2027» και υποστηρίζει την αναβάθμιση και εξέλιξη επιχειρηματικών δραστηριοτήτων στην περιφέρεια.



[Μάθετε Περισσότερα](#)

Εκδηλώσεις Β' εξάμηνο 2026

Για τους επόμενους μήνες έχει διαμορφωθεί ένα ολοκληρωμένο πρόγραμμα εκδηλώσεων για το Β' εξάμηνο υλοποίησης της RIS3 Thessaly. Οι δράσεις καλύπτουν ένα ευρύ φάσμα θεματικών, με έμφαση στην καινοτομία, τη συνεργασία και την ανταλλαγή γνώσης. Στόχος είναι η ενίσχυση της συμμετοχής και η δημιουργία ευκαιριών δικτύωσης και ανάπτυξης.



2410617800

ris3@thessaly.gov.gr

<https://ris3thessaly.gr/>



Με τη συγχρηματοδότηση
της Ευρωπαϊκής Ένωσης



Έρευνα και συνεργασία για την ανάπτυξη

Τα ενταγμένα έργα υλοποιούνται από πανεπιστήμια, ερευνητικά κέντρα και άλλους οργανισμούς της περιοχής, ενισχύοντας τη συνεργασία μεταξύ διαφορετικών φορέων του οικοσυστήματος καινοτομίας.

Μέσα από τις δράσεις αυτές προωθείται:

- η ανάπτυξη νέας γνώσης και τεχνολογιών
- η αξιοποίηση της έρευνας στην πράξη
- η ενίσχυση της ανταγωνιστικότητας της περιφερειακής οικονομίας

Η RIS3 Thessaly συμβάλλει έτσι στη δημιουργία ενός ισχυρού οικοσυστήματος έρευνας και



Γινόμαστε όλοι κρίκος της ίδιας αλυσίδας

[Μάθετε Περισσότερα](#)

Η συνεχής υποστήριξη της έρευνας και της καινοτομίας αποτελεί βασικό πυλώνα για την ανάπτυξη της Θεσσαλίας. Τα έργα που υλοποιούνται στο πλαίσιο της RIS3 αποτελούν σημαντικό βήμα προς τη δημιουργία μιας **πιο δυναμικής, ανταγωνιστικής και βιώσιμης περιφερειακής οικονομίας.**



[Μάθετε Περισσότερα](#)

2410617800
ris3@thessaly.gov.gr
<https://ris3thessaly.gr/>



Με τη συγχρηματοδότηση
της Ευρωπαϊκής Ένωσης

